

# Evaluación Diagnóstica de Estudiantes 2021

Es la evaluación aplicada por los docentes de todos los niveles educativos del sector público para establecer en qué medida los estudiantes han alcanzado los aprendizajes esperados para el

grado cursado en el ciclo anterior. Con los resultados, el Ministerio de Educación identificó las líneas de acción para apoyar a los estudiantes para que sigan aprendiendo en el grado que cursan en el ciclo actual.

## Evaluación Diagnóstica de Estudiantes 2021



Se diseñaron pruebas para cada grado.



Se priorizaron indicadores de logro para cada grado y área.

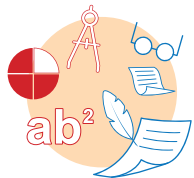

Pruebas de Lectura, Matemática y Escritura.



Pruebas gestionadas y aplicadas por el docente.



Pruebas no vinculantes a la promoción de grado.



Se aplicaron de agosto a octubre del 2021.

## Niveles de desempeño

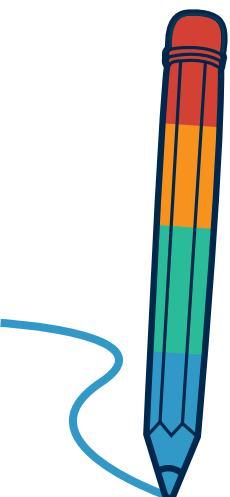

- **Nivel de desempeño 1**, el estudiante no demostró habilidades que corresponden al grado evaluado, según lo establecido en el CNB.
- **Nivel de desempeño 2**, el estudiante demostró habilidades inferiores a lo esperado, según lo establecido en el CNB.
- **Nivel de desempeño 3**, el estudiante demostró las habilidades mínimas esperadas, según lo establecido en el CNB.
- **Nivel de desempeño 4**, el estudiante demostró las habilidades esperadas, según lo establecido en el CNB.

## Porcentaje de participación a nivel nacional

**22,295**  
(65.4 %)



Centros  
educativos  
participantes

**1,916,439**  
(64.4 %)

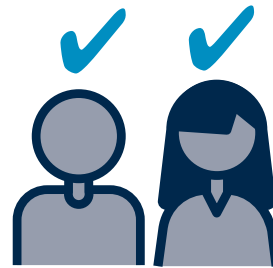

Estudiantes  
evaluados

### Distribución de los estudiantes que han sido registrados en el SIRE en la Evaluación Diagnóstica al 15 de octubre del 2021

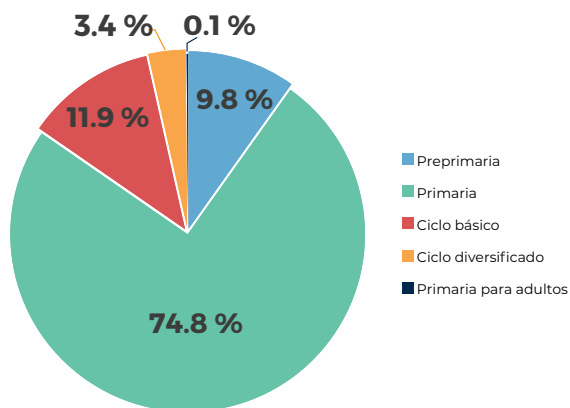

### Porcentaje de estudiantes por nivel de desempeño en **Escritura** a nivel nacional

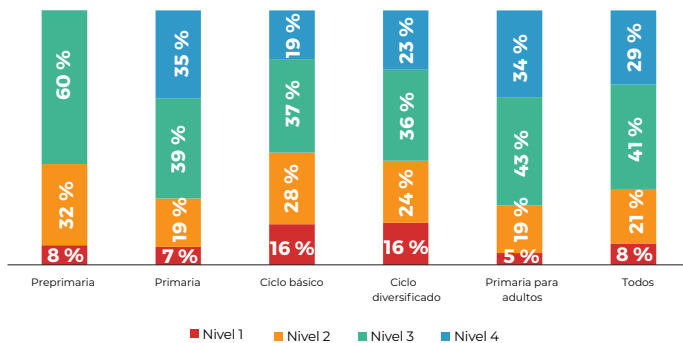

### Porcentaje de estudiantes por niveles de desempeño en **Lectura** a nivel nacional

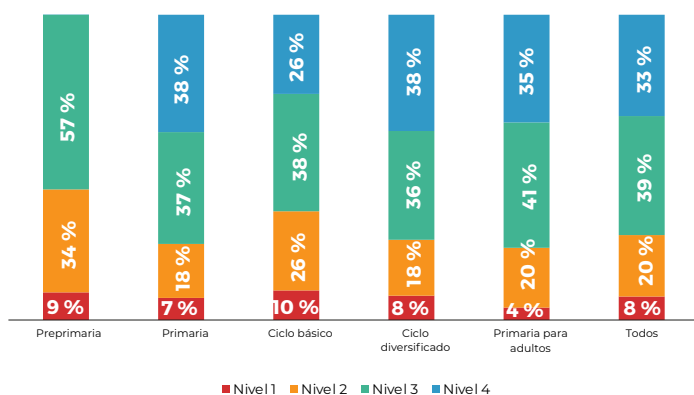

### Porcentaje de estudiantes por niveles de desempeño en **Matemática** a nivel nacional

